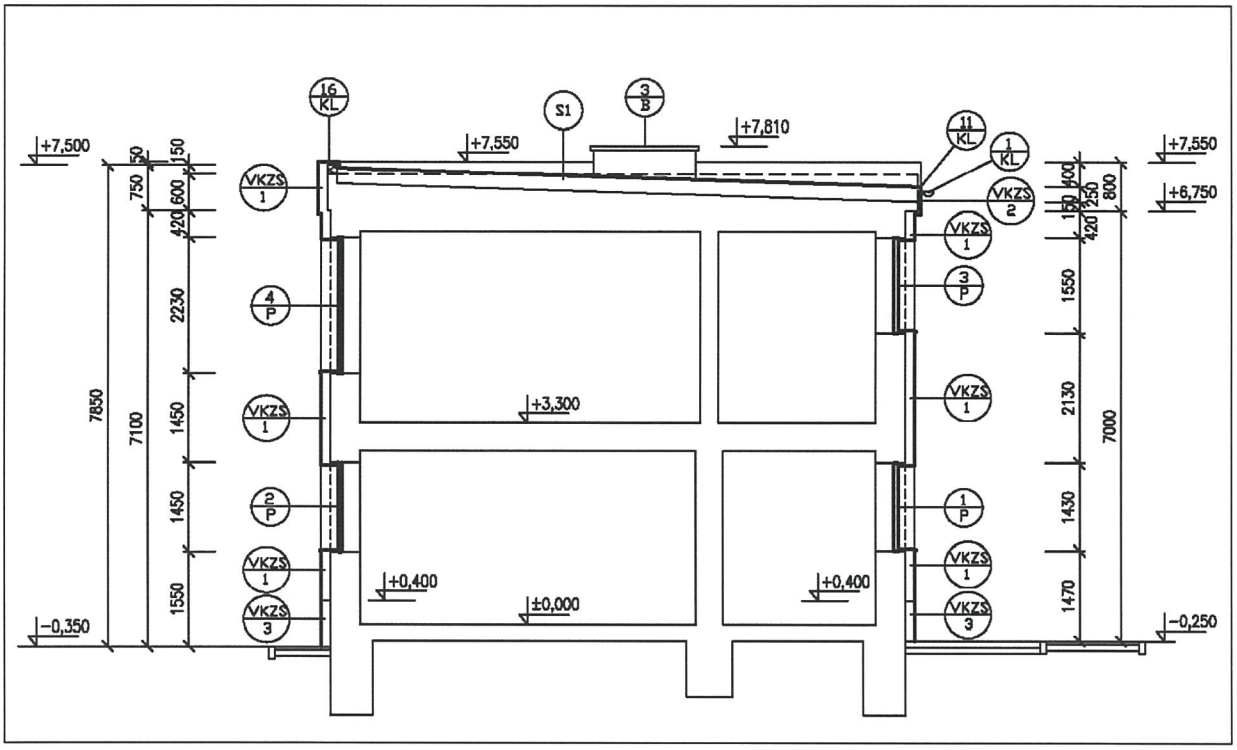

Stavebník/Investor:	Obecní úřad Rajhradice Krátká 379 664 61 Rajhradice IČ: 004 88 291	Autorizační razítko:
Vypracoval:	Ing. Vít Podešva	Ing. Vít Podešva aut. Inženýr technika prostředí staveb / elektrotechnická zařízení ČKAIT:1302485
Hlavní projektant:	Ing. Vít Podešva	
Datum zpracování:	únor 2023	
Název akce:	D - projekt FVE školka	
Místo stavby:	664 61 Rajhradice, Hlavní 351	Stupeň dokumentace: DPS Měřítko:
Část PD:	Příčný řez budovou	Výkres: D06